

**LEGENDA**

**Ambiti di tutela**

- SIC IT3320012 - Prealpi Giulie Settentrionali
- Parco naturale regionale delle Prealpi Giulie
- ZPS IT3321002 - Alpi Giulie

**Azioni di piano - misure di gestione attiva**

**FAUNA**

- Salvaguardia delle arene di canto del Gallo cedrone (GA S1)
- Recupero/realizzazione di pozze d'acqua anche con finalità naturalistiche (GA S3)

**HABITAT**

- Praterie**
- Prosecuzione dello sfalcio tradizionale (GA H1)
- Ambienti pascolati**
- Controllo Deschampsia caespitosa nel pascolo (GA H2)
- Controllo della ricolonizzazione forestale nel pascolo (GA H3)
- Mantenimento delle radure e di una struttura forestale aperta rada in favore del pascolo (GA H4)
- Mantenimento radure e altre aree aperte (GA HS4)
- Ambienti forestali**
- Evitare eccessive aperture per favorire la rinnovazione di Abete bianco (GA H8)

**MONITORAGGIO**

- Aree a libera evoluzione (100 mq) per valutare gli effetti del pascolo sulle praterie circostanti (MR 3)

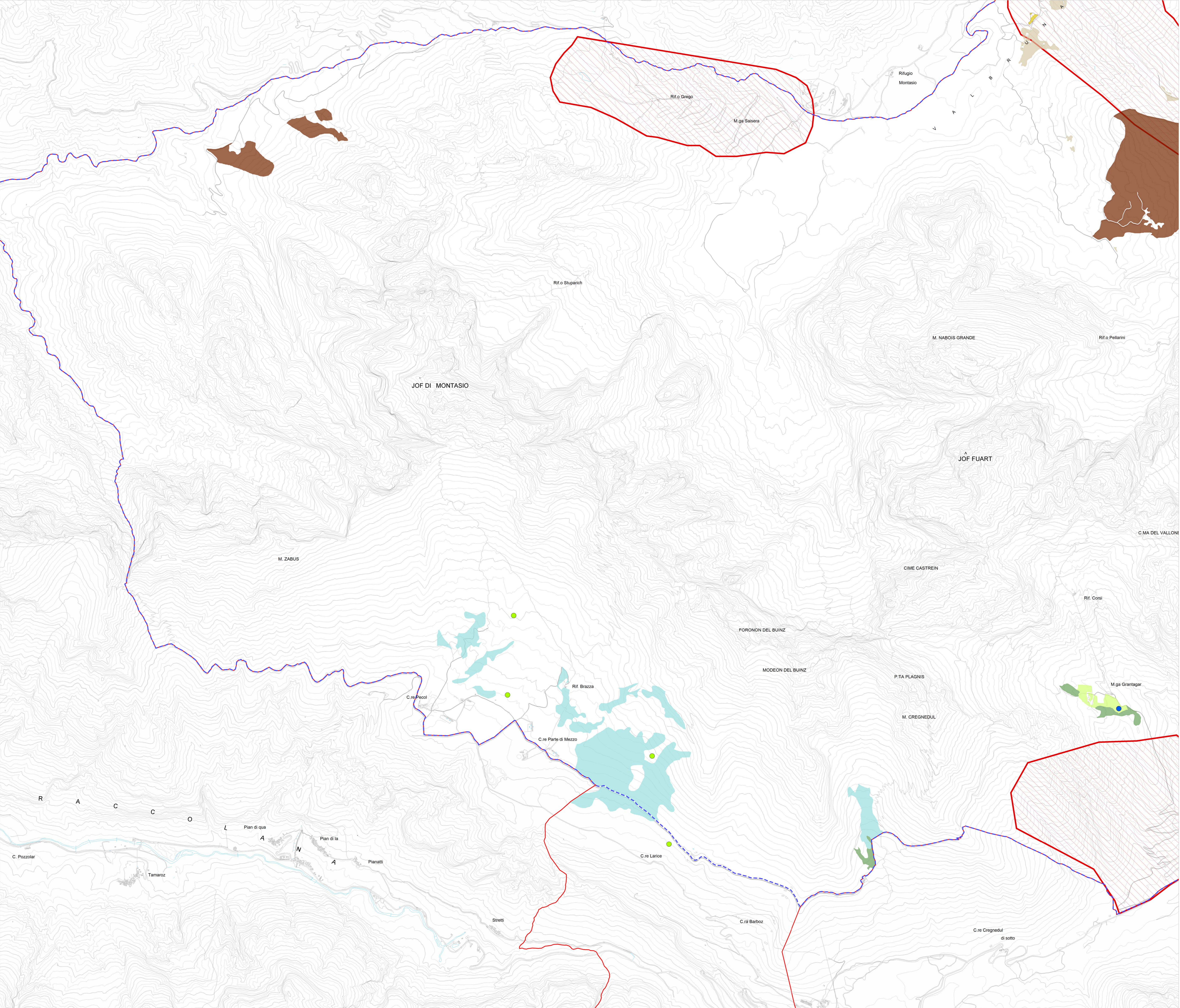

**PIANO DI GESTIONE  
DELLE AREE DELLA RETE NATURA 2000**

**SIC IT3320010 Jôf di Montasio e Jôf Fuart**



**Carta delle Azioni: misure di gestione attiva**

Allegato III.2.a  
Scala 1:10.000



Fondo europeo agricolo per lo sviluppo rurale: l'Europa investe nelle zone rurali